

GVS Rosenheim - Neubuern

BW 94	
Überführung GVS Rosenheim - Neubuern	
Bau - km	= 60+247,7
LW 2 x 28,00m	= 56,00m
LH	= 4,70m
Br. zw. d. Gel.	= 10,10m
KrW	= 76,1 gon

H = -1400,000 m
T = 82,815 m
f = -2,449 m

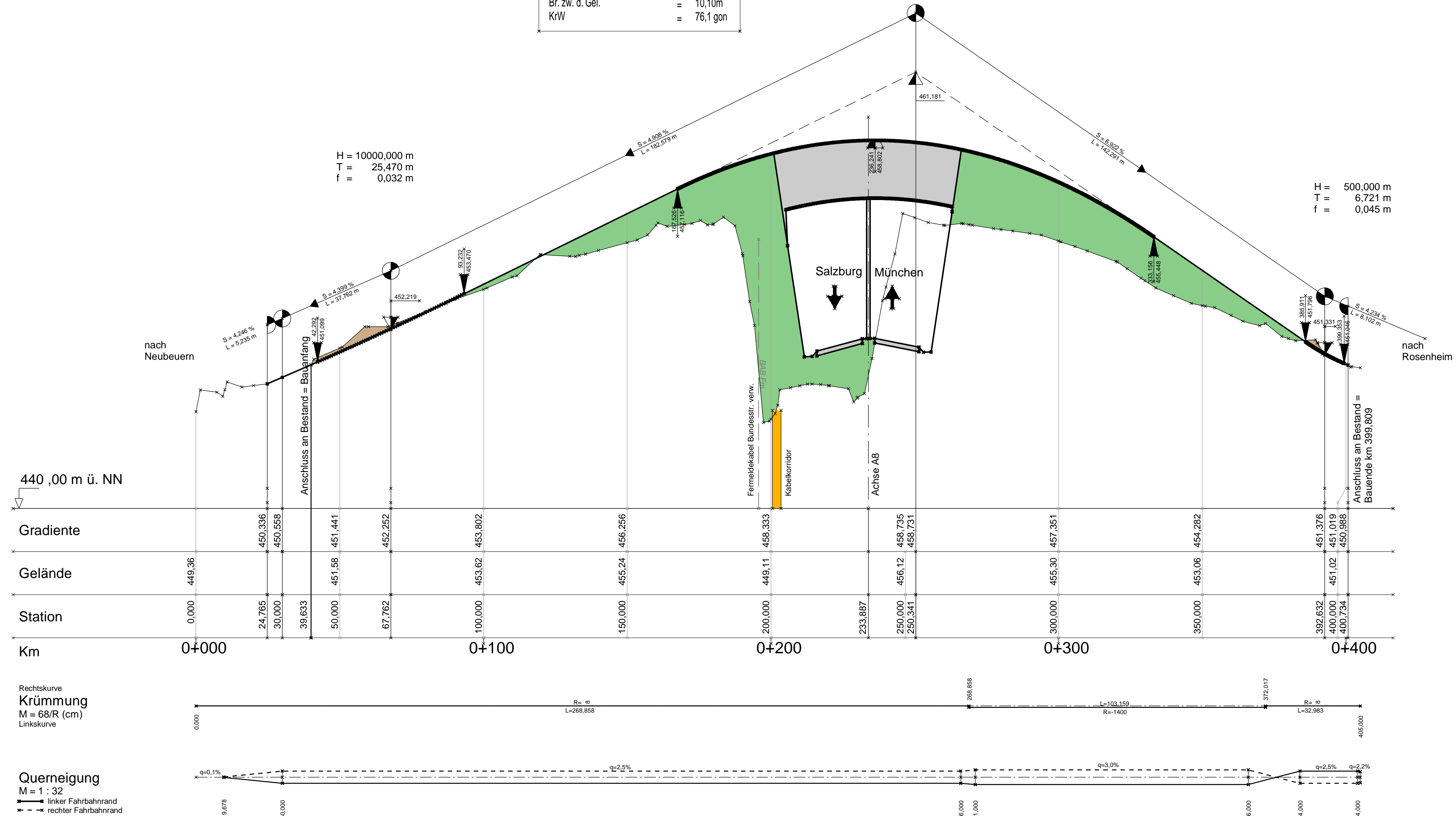

St 2359 Thansau - Rohrdorf

BW 96	
Unterführung St 2359 Thansau - Rohrdorf	
Bau - km	= 61+358,9
LW	= 13,60m
LH	= 4,70m
Br. zw. d. Gel. u. LS-Wand	= 40,21m
KrW	= 81,5 gon

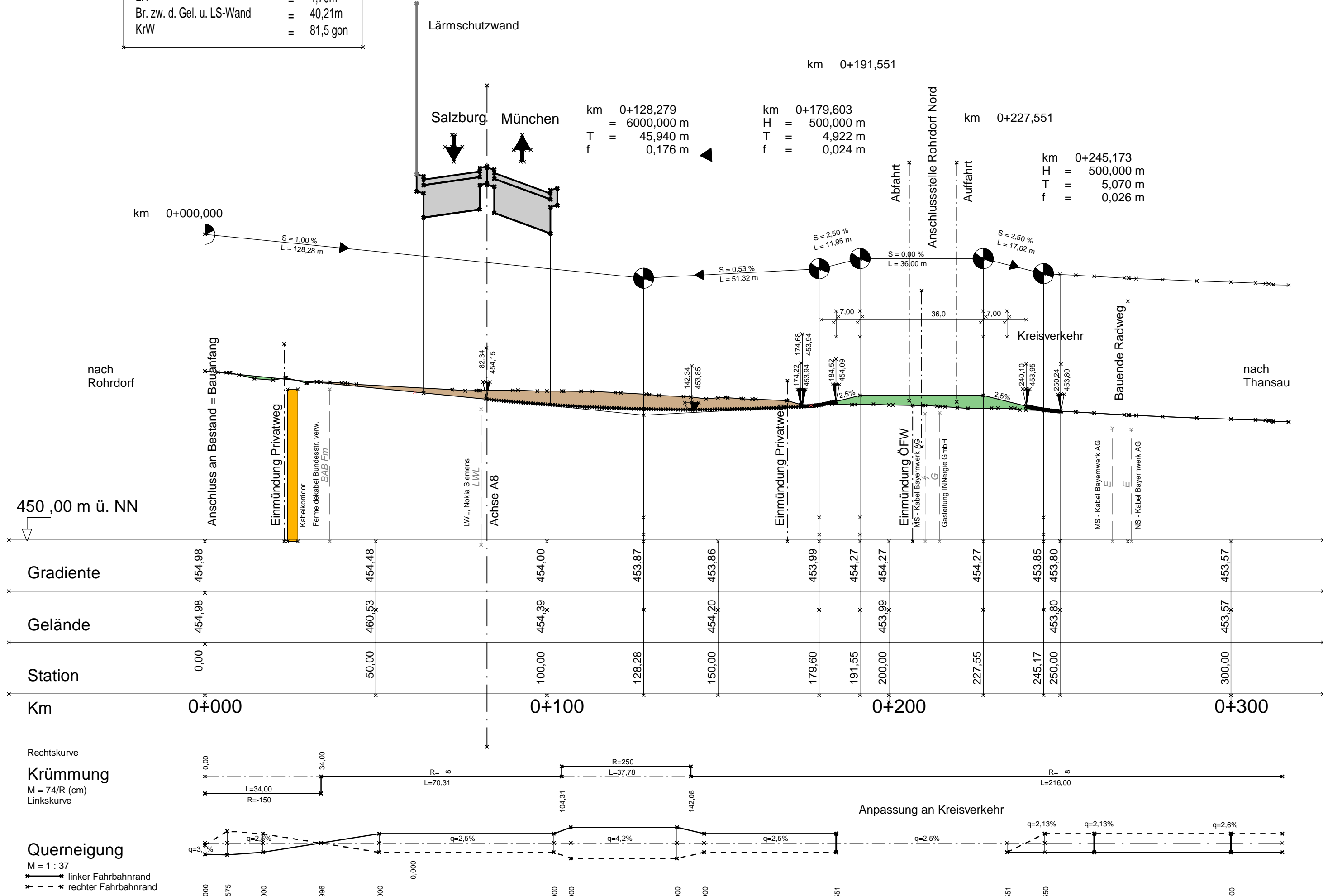

© Bayerische Vermessungsverwaltung, Geobasisdaten
(Darstellung der Flurstücke als Eigentumsverhältnisse nicht geeignet)
© Bayerisches Landesamt für Umwelt, www.lfu.bayern.de
Bezugssystem: Gauß-Krüger
Lagestatus: 120, DHDN90 - (EPSG 31468)
Höhenstatus: 100, DHHN12 (NN) - (EPSG 7699)
Auszug enthält Daten aus dem Rauminformationssystem

Zeichenerklärung

—	Gradiente	■	Geländeauftrag
—	Geländeschnitt	■	Geländeabtrag
—	Gradiente Nord	■	Lärmschutzwand
—	Geländeschnitt Nord	■	Lärmschutzwand +
—	Gradiente Süd	■	Irritations-/Kollisionschutzwand
—	Seitenablagierung Nordseite		
—	Seitenablagierung Südseite		

Lageplanübersicht

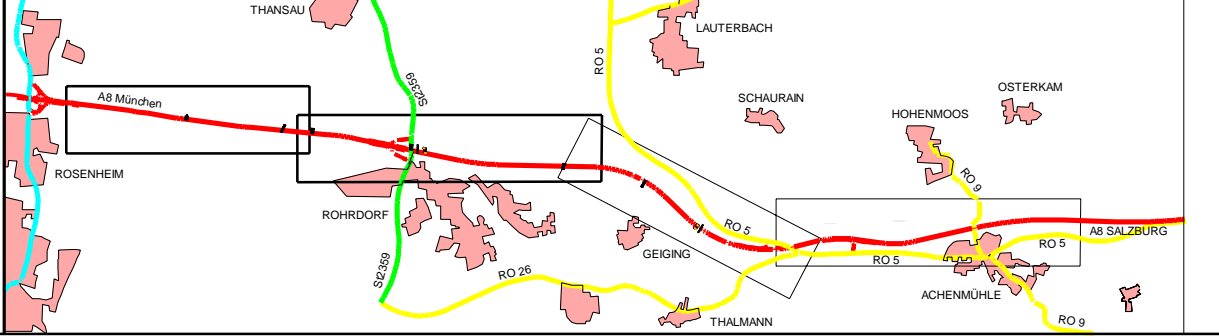

Änderungen und Ergänzungen im Zuge der 1. Tektur sind rot beschriftet			
1. Tektur vom 16.03.2020		Datum	Zeichen
bearbeitet:	4122	März 20	J. Becker
gezeichnet:	4114	März 20	Bayndirli
geprüft:	Ref. 413	März 20	Serbini
	SG 41	März 20	Kamischke

Autobahndirektion Südbayern		bearbeitet:	4111	30.05.2014	J. Becker
		gezeichnet:	4119/4134	30.05.2014	Pip/Bay
		geprüft:	Ref. 413	30.05.2014	Hist
			SG 41	30.05.2014	Kamischke
Seidlstr. 7 - 11		PSP Nr.:	B01S.ABA09050.10		
80335 München		PSP Bezeichnung:	BP 6A Rosenheim - Achenmühle		
Tel.: 089/54552-0, Fax:089/54552-3200, E-Mail: poststelle@abdb.bayern.de		Dateiname:	SP-ABA09050.10-PLF-HP 6.5 T		

FESTSTELLUNGSENTWURF

Straßenbauverwaltung		Unterlage / Blatt-Nr.: 6.5 T 1	
Freistaat Bayern		Höhenplan	
Straße / Abschn.-Nr. / Station: A 8_1120_0,686 - A 8_1160_3,348		GVS Rosenh. - Neubuern BW 94	
PROJIS-Nr.: 09.999903.10		St 2359 Thansau - Rohrdorf BW 96	
		Maßstab: 1 : 1000/100	
		A 8 München - (Salzburg)	
		6 - streifiger Ausbau zw. AS Rosenheim und Achenmühle	
		Bau-km 58+780 bis 68+145	
aufgestellt: Autobahndirektion Südbayern			
Peiker Ltd. Baudirektor München, den 30.05.2014			
1. Tektur aufgestellt: Autobahndirektion Südbayern			
Dr.-Ing. E.-d. Ltd. Baudirektor München, den 16.03.2020			

Plotsdatum: 05.08.2020